

あいおいふくし

私たち、縁あって相生人

年を重ねるほど近所のちょっとした支えのありがたさを感じるものです。
困った時にお互い助け合える関係性は、生活に安心感をもたらします。

「ふれあいいいききサロン」は、そんな近所づきあいを大事に思う方々によって開催されています。



発表者「サロン・ドウ・山手」代表 酒井 孝樹 氏



発表者「若狭野サロン」代表 袖山 勝代 氏

第4回ふれあいいいききサロン講習会「活動発表会&来年度につなげる交流会」を開催しました。

交流会では、mottoひょうご栗木剛氏による「サロン活動の楽しみ方」の講義で、会場は笑いに包まれました。

contents

P2・P3

ボランティア紹介

～あいおい運転ボランティアグループ～

P4 TOPICS ～トピックス～

P5 報告 歳末たすけあい運動

P6 日常生活自立支援事業・

生活福祉資金貸付事業について

P7 善意銀行・災害義援金・ボランティア協会だより

P8 Information ～伝言板～

平成29年度ふれあいいいききサロン事業活動助成のご案内

● 編集・発行 社会福祉法人 相生市社会福祉協議会

〒678-0031 兵庫県相生市旭1-6-28 TEL 0791-23-2666 FAX 0791-23-5990

HP: <http://shakyo-aioi.jp/> E-Mail: fukushi@shakyo-aioi.jp



ボランティア紹介

あいおい運転ボランティアグループ

「あいおい運転ボランティアグループ」は、車いす等の利用により、バスやタクシーなどの交通機関の利用や、ご家族での送迎が極めて困難な、在宅で生活する方の送迎を行うボランティアグループです。現在17名のボランティアが、通院や買い物の送迎を行っています。

ボランティアの皆さんに お話を伺いました！

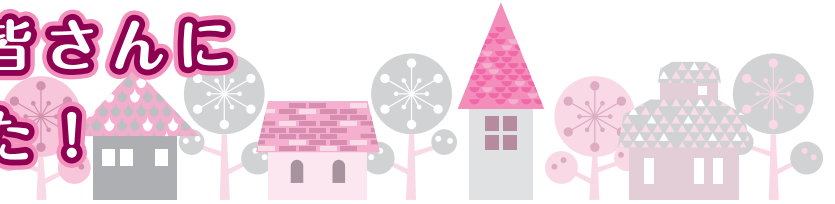

運転ボランティア活動を始めたきっかけは何ですか？

定年後、何か自分にできることで人の役に立てることはないか探していたところ、知人から運転ボランティアのことを聞き初めて知りました。これなら私にもできるだろうと思い活動を始めました。

活動を通じてこれからの地域に思うことはありますか？

地域には困っている人がたくさんいて、利用したい人はまだまだいると感じます。ボランティアをした人が増えて色々な外出に対応できたらいいと思います。

私は運転という普通のことをしていただけですが、「ありがとう、お世話になります。」の言葉に癒されて活動を続けています。いつまで出来るかわからないですが、やっていてよかったと思っています。昔に比べて隣近所で顔を合わすことが少なくなりましたが、いつまでもお互いに声をかけあえるような地域であればいいなと願います。

運転ボランティア 高永 正夫 さん

活動を通じて感じることや、思いを聞かせてください

私は、今までやってきた経験を活かして出来ることをしたいという思いで活動を始めました。出来る範囲、出来る時間でボランティアをしています。

活動を通して関わる利用者さんの中には日頃自宅にいることが多く、外出を楽しみにしている方もおられると思います。限られた送迎時間の中でのコミュニケーションを大切に、小さなきっかけから話題を広げてみたり、日々勉強しつつも楽しみながら活動をしています。

ボランティアを通してのつながりづくりを大切に、誰もが楽しみのある生活が送れるようなお手伝いが出来たらと思っています。

運転ボランティア 谷 一司 さん

自分自身がケガをした時にたくさんの人に支えもらったので、お礼の気持ちで活動しています。

運転ボランティア 吉川 さん

時間の許す範囲で送迎に困っている人のために活動を続けて行きたいと思っています。

運転ボランティア 田中 芳幸 さん

ここが
知りたい!

運転ボランティア Q & A

安心してボランティア活動を行うために

ボランティア活動中の万が一の事故に備えて、活動者、利用者は移送サービス交通傷害保険に加入しています。送迎中に活動者や利用者が自動車事故などによりケガをした場合に補償されます。

Q. 活動時間と送迎の範囲を教えてください

A. 活動時間は月～金8:30～16:30
通院、買い物、カルチャー教室の送迎など
相生市内を中心に時間内で可能な範囲の送迎
を行っています。

Q. どんな活動をしているのか知りたい

A. 市内在住の車いす利用者を目的地まで送迎する車の運転を行います。利用者の乗降介助は運転ボランティアがしますが、それ以外の介助は同乗する利用者の家族などが行います。

Q. 送迎車や車いすの使い方がわからないのですが…

A. 取扱い方については職員が説明しますので安心ください。また、毎年運転ボランティア講座を開催し、車両の取扱いや交通安全について学んでいます。

Q. どんな車で送迎するの??

A. 社協には車いすごと乗車できる福祉車両が3台あり、いずれかを使い送迎します。



利用者からのメッセージ

息子や娘が遠方におり頼ることができません。また、私自身も運転することができないため、ボランティアさんにはありがたく思っています。

以前は父が送迎をしてくれていましたが、数年前から運転ができなくなり、週1回の通院の送迎をお願いしています。

毎回いろいろなボランティアさんが送迎をくださり、お話をすることも楽しみになっています。雨の日も笑顔で運転して頂きありがとうございます。

運転ボランティア募集

地域の車いす利用者を支える運転ボランティアを募集します。
活動に興味のある方は社会福祉協議会までご連絡下さい。

☎0791-23-2666



阪神・淡路大震災から22年・・・ 1月17日(火)

「1.17ひょうごメモリアルウォーク2017」が開催され、相生市から20名が参加しました。5キロコースを歩き、犠牲者の鎮魂や復興への想いを共有しました。



矢野川中学校1年生が「認知症」の理解を深める 1月24日(火)

生徒は、自分たちに出来ることを模造紙に書いて発表しました。「不安そうな時に寄り添う」や「全てを手伝わず一緒に考える」、「みんなでサポートできるように呼びかける」などの意見が出されました。



介護者のつどい「あ・うんの会」定例会 2月21日(火)

参加型おはなし会と題し、西法寺 住職 岩谷教授氏より「ありがたいお話」をしていただきました。不思議と心がスツとする時間でした。「あ・うんの会」では、会員の募集をしています。



ベンチの払出しを行いました 3月2日(木)・3日(金)

善意銀行(市民の皆様からの善意の寄付金)より希望する社協支部にベンチの払出しを行いました。ベンチは地域住民の交流を陰ながら支えてくれています。大切にお使いください。



赤穂市ふれあいいきいきサロンとの交流会 3月5日(日)

赤穂市のいきいきサロン千鳥に相生市の緑ヶ丘いきいきサロンと佐方ふれあいサロンの代表が訪問させていただき、サロン運営方法のアイデア交換を行いました。



生きがい交流センター作品展 3月11日(土)・12日(日)

生きがいセミナー受講者などの作品展示、ステージ発表が2日間にわたって開催されました。心のこもった作品や演奏に癒されました。

これより下は広告欄です

本紙有料広告の募集

広報紙「あいおいの福祉」の有料広告を募集します。広告サイズは、3種類(1回当り6,000円～18,000円)です。

年間継続では、さらに安くなります。

※このサイズは6,000円です。
(横58mm×縦48mm)
問合せは、社協まで

**印刷物で
売上アップをお手伝い!**

<http://www.seiko-web.co.jp>

セイコー印刷 検索

SEIKO セイコー印刷
相生市那波大浜町14-17
TEL 0791-23-1100 FAX 22-5860

買い物やお出かけにも利用できます!

福祉タクシー **けんちゃん**

初乗り
1.3km
650円～

(介助も別途料金にて承っております)





090-2705-2493
〒678-0041 兵庫県相生市相生2-13-6
TEL/FAX 0791-22-7890
土日も営業しています!!いつでもお気軽にご相談下さい!!



みんなでささえあうあったかい地域づくり 募金総額 1,801,893円

皆さまのご協力ありがとうございました。

このように活用されました

-  要援護世帯への支援金(37件)
-  施設入所児童への応援金(6件)
-  ひとり親家庭等小学生・中学生卒業祝い金(63件)
-  一人暮らし高齢者等へのカレンダー配付(549部)
-  生活困窮者へ食料等の支援(2件)

連合兵庫西播地域協議会様より



タオル1本運動で集められたタオル等をお寄せいただき、市内の要援護世帯、福祉事業所へお届けしました。

地域でのふれあい事業 (地域歳末たすけあい事業) (7件)

- ・ふれあいもちつき大会
(みなとの女子会)
- ・歳末・三世代ふれあい餅つき
(池之内・汐見台支部)
- ・新春とんど祭(佐方・前山自治会)
- ・新春ふれあい“代わってピンゴ”(千尋町連合自治会)
- ・地域ふれあい交流活動会
(三世代ふれあい食事会)(栄町自治会)
- ・年末 地域交流会～みんな餅つきしよう～
(特別養護老人ホームこすもす倶楽部)
- ・2017!若狭野村ではしゃいで食べて節分満喫
(社会福祉法人みどり福祉会若狭野荘)



当事者団体・福祉活動団体への 年末年始行事費等(6件)

- ・NPO法人元気アップみのり
- ・NPO法人 いぶき
- ・赤穂地区更生保護女性会
- ・相生市身体障害者協会
- ・相生市手をつなぐ育成会
- ・相生市婦人共励会



ありがとうメッセージ

相生市手をつなぐ育成会

今年は、会員だけでなく社会福祉協議会を通じてお招きした方や地域の方々にも呼びかけ多数の参加者を得ることができました。

相生市婦人共励会

ひとり親家庭で頑張っているお母さん、子供たちとクリスマス会をしました。一緒にお弁当やケーキを食べながら日頃の生活のことや、互いに困っていることを話すことができました。そういう場を持ったことが良かったと思っています。

日常生活自立支援事業（福祉サービス利用援助事業）



住み慣れた地域で安心して、自分らしく生活できるように、暮らしの中のいろいろな不安や心配ごとをお聞きして、必要なお手伝いをします。

日頃、どのような不安はありませんか？



- 年金が入ってもいつの間にか使ってしまい、食べるものを我慢している
- 電気やガス代などの公共料金や税金の支払いを忘れてしまう
- 市役所や銀行などから届いた書類の見方がわからない
- 通帳や印鑑の保管場所を忘れてしまう
- 大切な書類をなくさないか心配
- 年金を子どもに預けているが、自分のために使えない



どのようなお手伝いをしてもらえますか？



- 介護保険や障害者福祉サービスの利用の手続き
- 日常生活に必要なお金の管理
- 通帳・印鑑・書類等のお預かり
<日常生活費(50万円)程度>
- 郵便物・行政などの通知物の確認、手続きのお手伝い など

どのような人が利用できますか？

在宅で生活されている判断能力に不安のある高齢者、知的障害や精神障害のある方で、本人の事業利用の意思が確認できる方

利用するにはどうしたらいいですか？

相談は無料です。利用が始まると1時間1,000円（H29.2月末現在）の利用料がかかります。（ただし、生活保護を受給されている方は無料）

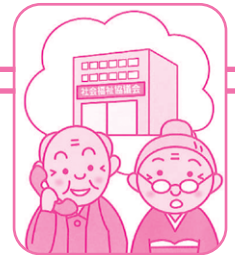

生活福祉資金貸付事業

《生活福祉資金貸付事業とは》

銀行等の貸付制度が利用できない低所得や障害者・高齢者世帯の相談に応じながら必要な貸付を行い生活を支えると共に、自立に向けた支援を行います。（※慢性的な生活費不足は対象となりません）

貸付対象

この制度を利用できるのは、相生市に一定以上住まれている下記の世帯です。

低所得世帯

障害者世帯

高齢者世帯

失業者世帯

資金種類

福祉資金

日常生活を送るうえで、または自立した生活につながるために一時的に必要な見込まれる資金の貸付

教育支援資金

低所得世帯の子どもなどが修学するための費用の貸付を行うもので、「教育支援費」と「就学支度費」がある。

総合支援資金

失業者を始め、日常生活全般に困難を抱える世帯に対して、生活の立て直しのために必要な経費の貸付を行う。

不動産担保型生活資金

居住用不動産(住居)を担保として生活費の貸付を行う。一般の高齢者世帯向けと生活保護を必要とする高齢者世帯向けがある。

《注意事項》

※個人ではなく、生計を同一にしている「世帯」への貸付です。会社や団体は対象外です。

※他の給付制度や貸付制度等が利用できる場合はその制度を優先してください。

※本制度の貸付の交付を受ける前に支払った経費は貸付の対象となりません。

また、契約や発注等の実行済みの経費についても原則として対象になりません。

【相談・問合せ先】 相生市社会福祉協議会 TEL 23-2666



市民の皆さまのあたたかい善意 ありがとうございます



平成28年12月1日～平成29年2月28日 (敬称略)

善意銀行預託

(単位:円)

住所	氏名	内容	金額
12月			
	幸せ老人		20,000
	匿名		30,000
赤穂郡上郡町竹万	JA兵庫西女性会西播磨地区		5,000
赤穂郡上郡町竹万	JA兵庫西播磨営農生活センター		42,050
	匿名		1,000
旭2丁目	匿名		3,000
旭2丁目	匿名		3,000
双葉1丁目	本門佛立宗妙修寺婦人会		10,000
	匿名	お米	物品預託
佐方2丁目	匿名	テレホンカード	物品預託
	匿名		3,617
	匿名		3,000
	匿名		3,000
若狭野町入野	匿名		120,000
大谷町	山下 勝義		10,000
山手1丁目	better-world		3,000
本郷町	相生モラロジー事務所		5,000
緑ヶ丘3丁目	匿名		13,000
矢野町真広	匿名		100,000
那波南本町	代表 松浦 延哉 他4名		155,135
緑ヶ丘4丁目	匿名	亡母供養	10,000
佐方3丁目	小寺 克典		3,000
垣内町	匿名		30,000
1月			
緑ヶ丘4丁目	浜田 郁子		2,000
旭4丁目	ほんまち商店街振興組合		2,523
たつの市龍野町富永	西播磨地域県職員歳末愛の預託運動		19,000
旭2丁目	匿名		3,000
旭2丁目	匿名		3,000
若狭野町八洞	カニカニグループ		7,032
	匿名		物品預託
本郷町	相生モラロジー事務所		5,000

(単位:円)

住所	氏名	内容	金額
	傾聴ボランティアグループみみずく		488
佐方3丁目	小寺 克典		3,000
2月			
緑ヶ丘4丁目	浜田 郁子		2,000
旭2丁目	匿名		3,000
旭2丁目	匿名		3,000
大谷町	N. Nダンスグループ橋崎信孝	チャリティダンスパーティー	5,300
本郷町	相生モラロジー事務所		5,000
矢野町真広	松村 彰也	香料返し	50,000
矢野町金坂	山本 英司		10,000
山手2丁目	松川 正夫	ハガキ	物品預託
佐方3丁目	小寺 克典		3,000

善意銀行払出し

(単位:円)

内容	金額
地域払い出し(ベンチ)	2,611,200
要保護・準要保護世帯生徒の新中学一年生に対するスポーツウェアの購入費の援助(13件)	91,000
指定寄付(2件)	29,000

災害義援金

平成28年熊本地震義援金

(単位:円)

氏名	金額
双葉連合自治会	10,930

平成28年鳥取県中部地震災害義援金

(単位:円)

氏名	金額
あいあいのつどい義援金箱	3,403

平成28年新潟県糸魚川市における大規模火災義援金

(単位:円)

氏名	金額
匿名	10,000
匿名	3,000

ボランティア協会だより

相生ボランティア協会
会長 清水 一

人生は自分の心がつくっている

ブッタの言葉に「ものごとは心にもとづき、心を主とし、心によってつくり出される、もし清らかな心で話したり行ったりするならば、福楽はその人につき従う」とあります。

私たちは日常に経験する不愉快な思いは、自分の考え方や感じ方、あるいはそのときの気分から生まれるものであり、出会う相手や出来事そのものから生まれてくるわけではありません。日々の生活の中で、何を大切に思い、何に心を動かし、どのように判断するか、それはすべて、自分の心が決めているのではないのでしょうか。

人間関係における悩みや不平、不満も、実は自分の心がつくり出していると考えてみると、その悩みから抜け出す糸口がつかめるかもしれません。

自分の心を見つめ、自らを深く省みることが、新たな自分を築く第一歩となります。

弁護士による法律相談

弁護士が問題解決に向けて助言をする相談所です。

場 所：相生市立総合福祉会館3階

相談料：無料

相談時間：9時00分～12時00分
30分ごとの予約制

4月1日(土)・4月15日(土)

5月6日(土)・5月20日(土)

6月3日(土)・6月17日(土)

相談員による心配事相談

気軽に立ち寄れる相談窓口として開設しています。お電話でも受け付けています。

場 所：相生市立総合福祉会館3階

相談料：無料

相談時間：13時30分～16時00分
予約不要

4月10日(月)・5月8日(月)・6月12日(月)

☆29年度は公民館の巡回は、行いません。

特別会員募集

皆様からお寄せいただいた会費を財源としながら、様々な福祉活動を行っております。ぜひ、社協の運営にご理解とご協力をいただきますようお願い申し上げます。

法人会員(事業所・企業・団体) 1口 3,000円

賛助会員(個人) 1口 1,000円

兵庫県ボランティア・市民活動災害共済

ボランティア活動中の万が一の事故に備えるものです。傷害保険金・賠償保険金・死亡見舞金が支給されます。

加入対象者：相生市ボランティアセンターに登録されたボランティアグループ会員及び個人ボランティア

申込先：相生市社会福祉協議会窓口

お願い：4月1日から加入を希望される方は、3月中に加入手続きを行ってください。

年間掛金：1名 500円

訪問介護員(パート)募集

仕事：訪問介護員(ホームヘルパー)

勤務地：訪問介護利用者宅等

資格：普通自動車免許 介護福祉士又は介護職員初任者研修
相生市在住の方

時間：7時00分～20時00分の間で相談に応じます。

賃金：時給1,000円～1,500円

休日：シフト制

待遇：賞与年2回、処遇改善一時金、各種保険有、車通勤可、交通費支給(就業規則による)

まずは、お気軽にお電話ください。

講演会のご案内

善意のつどい第2部講演会のご案内です。

講師：元NHKアナウンサー

福祉ジャーナリスト 町永 俊雄氏

日時：6月4日(日)

14:30～16:00(予定)

演題：「支えあう共に生きるまちづくり」(仮題)

会場：相生市文化会館

扶桑電通なぎさホール

略歴：東京都出身。

早稲田大学政経学部

卒業後、1971年に

NHK入社。「おはよう

ジャーナル」「くらし

のジャーナル」などの

生活情報番組の他、

「教育トゥデイ」や「BS討論」、 「NHK特集」

「NHKスペシャル」で教育、経済などの暮らしに直結するテーマでキャスターなどを担当。社会保障、うつ、認知症、医療など現代が抱える福祉のテーマに取り組んだ。

2012年4月からはフリーキャスターとして、番組や講演の他、全国各地で「認知症」

「震災」などのテーマでフォーラムを開いている。



〈赤い羽根共同募金を財源としています。〉

○ 随時、サロンの立ち上げを考えられている方のご相談を承ります。お問合せは相生市社協まで ☎23-12666

○ 食料代(弁当代)は助成金の対象外です。
○ サロン活動の内容は特定の参加者のための技術向上や趣味活動に特化したものでないこと。

○ 助成金は開催回数・人数により決定します。

《申請書類》
申請用紙は社協窓口もしくは、相生市社協のホームページ↓申請様式集はこちらへ↓ふれあいいきいきサロン事業活動助成金「活動助成金申請書」よりダウンロードして下さい。

《注意事項》
ふれあいいきいきサロンは、地域に住んでいる人が気軽に出かけて行くことのできる「寄り合いの場」です。地域に知り合いが増えることは、自分たちの安心で豊かな暮らしに結びつきます。今年も平成29年度助成金の受付を開始します。

ふれあいいきいきサロンは、地域に住んでいる人が気軽に出かけて行くことのできる「寄り合いの場」です。地域に知り合いが増えることは、自分たちの安心で豊かな暮らしに結びつきます。今年も平成29年度助成金の受付を開始します。



平成29年度
ふれあいいきいきサロン

事業活動助成
のご案内

これより下は広告欄です

暮らしやすさを応援 介護と建築の専門店

つえ・車椅子
おむつ・トイレ
福祉機器・介護用品



手すりの取付
段差の解消
便器・浴槽の取替え

(有)アイフル 介護支援 あい

那波大浜町7-3 TEL 23-0805

保険を通じ、地域の皆さんの 安心・安全のお手伝いをしたい!!

身近な保険のギモンにお答えします!!



●あおいニッセイ同和損保 ●三井住友海上あおい生命
●日本生命 ●アフラック ●AIG 富士生命 ●アクサ生命保険

ショールーム オープンしました

ビル1階を改装し、ゆったりとした談話室を設けました。お茶を飲みながら、ゆっくり語り合う空間としてお気軽にご利用ください。

自転車事故急増! そなえはありますか?



自身のケガだけでなく、人に危害を与えてしまった場合のそなえはありますか?お気軽にご相談下さい。

保険のことならどんなことでも お気軽にご相談下さい

たつの市龍野町富永779-1 森ビル
TEL (0791) 64-6716 代
FAX (0791) 64-6718

http://www.rmc-mori.com/

代表 アール・エム・シー・モリ

