

思いやり 支え合い 笑顔で暮らせる あいおい

社協だより
あいおいの福祉

No. 143

あいおいふくし

～福祉を学ぶ夏休み～
体験し、育む “福祉の心”



●アイマスクを使って、買い物に出かけました。

contents

- P2 平成30年西日本豪雨災害ボランティア活動報告 ～岡山県倉敷市～
- P3 善意銀行・災害義援金・ボランティア協会だより
- P4 地域福祉リーダー研修のご案内
- P5 TOPICS ～トピックス～

- P6 地域歳末たすけあい募金による
要援護世帯支援金と事業助成金のご案内
- P7 Information ～伝言板～
- P8 赤い羽根共同募金

●編集・発行 社会福祉法人 相生市社会福祉協議会
〒678-0031 兵庫県相生市旭1丁目6-28 相生市立総合福祉会館内
TEL 0791-23-2666 FAX 0791-23-5990 HP : <http://shakyo-aioi.jp/> E-Mail : fukushi@shakyo-aioi.jp



平成 30 年西日本豪雨災害ボランティア活動報告 ～相生市から岡山県倉敷市へ～

相生市社会福祉協議会では、市民ボランティアを募り、延べ2日間、岡山県倉敷市真備町で災害ボランティア活動を行いました。また、倉敷市に設置された災害ボランティアセンターの運営支援（1クール4泊5日）に、職員3名を派遣しました。

被災地の本格的な復興や被災者への生活支援にはまだまだ時間がかかりますが、住民の声に耳を傾け、一人ひとりに寄り添った支援を続けていくことが必要だと思いました。

7月22日（日）参加者：31名
赤穂市社協と合同でボランティアを募り実施

活動場所：倉敷市真備町箭田地区
活動内容：床上の泥の撤去、家財の搬出など



8月25日（土）参加者：31名
相生市社協がボランティアを募り実施

活動場所：倉敷市真備町下二万地区
活動内容：床下、庭などの泥撤去、家財の洗浄など

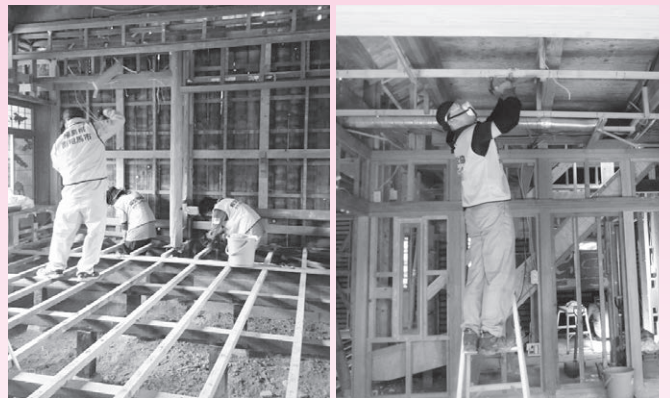

被災地のために 私ができること

被災者支援のために、住民のみならず、水、介護用品、タオル、雑巾など多数の寄付を頂きました。一部は倉敷市在住の方に直接お渡しすることができ、大変喜んで頂きました。ご協力ありがとうございました。災害はいつ自分の身に起こるかわかりません。日頃から身の回りの方との関わりを大切にしていきたいものです。



**ボランティア協会
だより**

相生ボランティア協会

会長 小橋 邦子

支援の輪

7月の集中豪雨で被災された方々にお見舞い申し上げます。

今回の災害で、私は、人と人との繋がり、支援の輪を知りました。それは倉敷に嫁いだ知人からの、物資を求める悲痛な訴えから始まりました。最初の電話は「軍手、土のう袋、ごみ袋、不要なタオルを一つでも実家に届けてほしい。」でした。すると、知人の友達、職場の方、ペーロン仲間と輪が広がり、新品の家電、タオル、文具、食器など、想像を超える物資が知人宅に届き、嬉しくて泣きそうになったとのことでした。物資の一部は十月の再開を目指している「ケアワン真備」というデイサービスセンターへ届けました。再開に向けて知人も支援をされています。

そして気にかけているのが子どもたちの事です。新学期がスタートしましたが、学用品が足りていませんでした。特に手作りの通園バック、体操着袋、弁当袋など、布は物資で集まりましたが、ミシンが水に浸かり使えませんでした。知人は、「どんな一枚でもいいので縫っていただけませんか。」と呼びかけをしました。相生ボランティア



市民の皆さまのあたたかい善意 ありがとうございます

平成30年6月1日～平成30年3月31日（敬称略）

善意銀行預託

（単位：円）

住所	氏名	内容	金額
6月			
菅原町	江口 一義		5,000
緑ヶ丘4丁目	濱田 郁子		2,000
佐方3丁目	東 よし子		3,000
鯛浜	樫本 克巳	亡母（樫本トシエ）供養	50,000
旭2丁目	匿名		3,000
旭2丁目	匿名		3,000
旭4丁目	ほんまち商店街振興組合		3,800
大谷町	N. Nダンスグループ 代表 植崎信孝		3,500
青葉台	酒井 輝雄	亡妻（酒井貞乃）供養	300,000
	匿名	介護用品	物品預託
佐方3丁目	小寺 克典		3,000
若狭野町八洞	清水 一		5,000
たつの市揖西町南山	相生モラロジー事務所		5,000
7月			
旭5丁目	相生市立中央幼稚園PTA		1,000
緑ヶ丘4丁目	濱田 郁子		2,000
旭2丁目	匿名		3,000
旭2丁目	匿名		3,000
	匿名	介護用品	物品預託
	匿名	香料返し	30,000
	匿名	米寿祝返し	10,000
旭3丁目	大西 祥枝		10,000
桜ヶ丘町	I H I 労連相生支部	杖	物品預託
たつの市揖西町南山	相生モラロジー事務所		5,000
	匿名		1,000
	匿名	介護用品	物品預託
佐方3丁目	小寺 克典		3,000
8月			
矢野町真広	小野 明美	亡夫（小野義信）供養	200,000
姫路市北条口3丁目	兵庫信用金庫本店	車いす2台	物品預託
緑ヶ丘4丁目	濱田 郁子		2,000
旭2丁目	匿名		3,000
旭2丁目	匿名		3,000
たつの市揖西町南山	相生モラロジー事務所		5,000
矢野町二木	富山 栄	香料返し	50,000
那波野3丁目	匿名		2,000
佐方3丁目	小寺 克典		3,000

善意銀行払出し

（単位：円）

内容	金額
香料返し等預託者の初盆線香お供え	10,864

賛助会員

（1口：1,000円）

口数	住所	氏名	口数	住所	氏名
3	若狭野町下土井	藤田 利興	1	佐方2丁目	金治 利明
3	那波野1丁目	匿名	1	佐方2丁目	緑 和子
2	緑ヶ丘3丁目	大西 茂	1	佐方2丁目	小松 孝夫
2	佐方2丁目	中西 イク子	1	佐方2丁目	小松 景子
2	佐方3丁目	前田 京子	1	佐方1丁目	片山 日出子
1	相生4丁目	佐野 美智子	1	古池2丁目	瀧元 のぶ子
1	汐見台	板野 紀之	1	赤坂1丁目	中田 勝康
1	汐見台	板野 日出美	1	若狭野町雨内	匿名
1	汐見台	藤本 憲馬	1	たつの市揖西町土師	匿名
1	汐見台	藤本 ひとみ			

法人会員

（3,000円以上）

所在地	団体、事務所、企業名	金額
若狭野町入野	就労継続支援事業所グリーン	9,000
山手2丁目	老人保健施設アルテハイムやまて	3,000
野瀬	あいおい福祉会	3,000
大谷町	さくらホーム・おおの家	3,000
若狭野町若狭野	若狭野の里デイサービスセンター	3,000
那波大浜町	小規模多機能型居宅介護事業所たんぼぼ	3,000

平成28年熊本地震義援金

（単位：円）

氏名	金額
相生市立中央幼稚園PTA	1,000

福岡県大雨災害義援金

（単位：円）

氏名	金額
匿名	10,000

平成30年大阪府北部地震義援金

（単位：円）

氏名	金額
相生市立中央幼稚園PTA	1,000

平成30年7月豪雨災害義援金

（単位：円）

氏名	金額
長専寺 仏教婦人会	100,000
あいおい福祉会	5,146
匿名	3,000
相生市立双葉中学校	187,226

平成30年7月豪雨岡山県災害義援金

（単位：円）

氏名	金額
松尾 繁盛	10,000
ほんまち商店街振興組合	31,592
上野 正則	30,000
大石 晴美	1,000
匿名	3,000
相生ボランティア協会	45,000
ともしび会	10,080

ア協会の手作り介護用品ボランティアグループにお願いと引き受けてくださり、体操着袋を5枚縫ってくださりました。若狭野小学校のママ友グループ十名は「少しでも力になれたら・・・」と手持ちの布を使い、ランチョンマット92枚、弁当袋10枚を縫ってくださりました。また、「ケアワン真備」では、利用者の足置きと椅子を製作するために牛乳パックや、雑巾が必要とのこと、呼びかけにより市内外からたくさんの方が協力がありました。

8月25日、相生市社協が実施したボランティアバスに、みなさんに協力頂いた手作りの袋、雑巾、牛乳パック、衛生用品、米などを積み、災害ボランティアセンターで直接知人に手渡ししました。すごく喜ばれ涙ぐんでいました。

私は今回、知人からの連絡で色々な情報を知ることができました。被災地の現状がわかり、現地で活動されているボランティアのこともわかりました。

新学期が始まると、子どもたちはプレハブの校舎ができるまで、別の学校へ安全に通学できるように、市職員が通学ルートの調査をされているようです。子どもたちが早く自分の学校で楽しく過ごせる日を願っています。

ボランティア協会も何ができるのか、小さなことでも支援できることを考えています。

地域福祉リーダー研修へのご案内

<赤い羽根共同募金配分金事業>

いずれも
要申込

この研修は、地域での福祉活動のための研修となっています。相生市で福祉活動をされている 民生委員、支部長、福祉委員、地域ボランティア、福祉に関心のある方のご参加をお待ちしています。

◆第2回小地域福祉活動研修・第3回新任福祉委員研修◆

内 容：講義&実技

「ご近所福祉と支え合いマップづくり」

日 時：10月17日(水) 10:00～12:00

場 所：相生市立総合福祉会館 3階 301研修室

講 師：合同会社 岩崎パートナーサービス

代表社員 岩崎 文子 氏



◆ふれあいいきいきサロン講習会◆

第2回

内 容：コミュニケーション麻雀
(脳トレブロック) 講習会

日 時：10月31日(水)
10:00～12:00

場 所：相生市立総合福祉会館
3階 301研修室

講 師：夢こらば
主宰 松尾 やよい 氏



第3回

内 容：日本の四季を意識する
小物づくり講座

日 時：11月7日(水)
10:00～12:00

場 所：相生市立総合福祉会館
3階 303研修室

講 師：小物づくりのベテラン
古澤 驥緑 氏

材料費：400円

持ち物：はさみ、あればピンセット



第4回

内 容：活動発表会&来年度に
つなげる交流会

日 時：平成31年2月6日(水)
13:30～15:30

場 所：相生市立総合福祉会館
多目的ホール(予定)

講 師：mottoひょうご
事務局長 栗木 剛 氏



これより下は広告欄です

暮らしやすさを応援

介護と建築の専門店

つえ・車椅子
おむつ・トイレ
福祉機器・介護用品



手すりの取付
段差の解消
便器・浴槽の取替え

(有)アイフラ 介護支援 あい
那波大浜町 TEL 23-0805

保険を通じ、地域の皆さんの 安心・安全のお手伝いをしたい!!

身近な保険のギモンにお答えします!!



ショールーム
オープンしました
ビル1階を改装し、ゆったり
とした談話室を設けました。
お茶を飲みながら、ゆっくり
語り合う空間としてお気軽に
ご利用ください。

自転車事故急増!
どなえはありますか?



自身のケガだけでなく、人に危害を与えてしまった
場合のそなえはありますか?お気軽にご相談下さい。

保険のことならどんなことでも お気軽にご相談下さい

たつの市龍野町富永779-1 森ビル
TEL (0791) 64-6716 代
FAX (0791) 64-6718

<http://www.rmc-mori.com/>

髙野 アール・エム・シー・モリ





矢野 いきいき 100歳体操

7月12日 (木)

いつまでも健康でいたい・・・そんな思いを持った方々が集まり、楽しく体操をされています。体操の後は、お抹茶を点ていただき一服頂戴しました。



まちの子育てひろば

8月10日 (金)

総合福祉会館で開設している「まちの子育てひろば」で、この日は、上郡高等学校の学生ボランティアと子どもたちが一緒に遊び、楽しく過ごしました。



福祉施設でボランティア活動

8月14日 (火)

「日本語教室」を受講されているベトナム出身の皆さんが、天馬の家でボランティア活動を行いました。浴衣姿で銭太鼓を披露したり、日本語で自己紹介や利用者の方と歌を歌うなど、とても和やかな雰囲気でした。

兵庫信用金庫 本店様より
車椅子をご寄付いただきました。



IHI 労連相生支部様より
杖をご寄付いただきました。



ありがとうございます

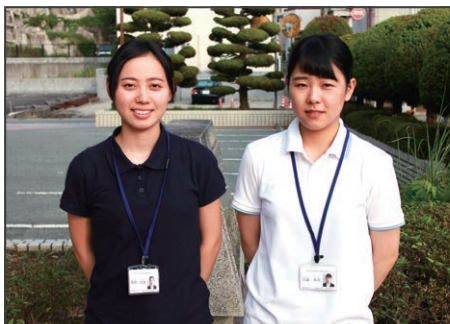

社会福祉実習

8月20日 (月)

今年も8月より1ヶ月間、関西福祉大学3回生の板橋知夏さん、川森有花さんが、社会福祉士資格取得を目指し、相生市社協においてコミュニティワークを学びました。実習生2名は8月25日に実施された倉敷市での災害ボランティア活動にも参加しました。



第1回サロン講習会

8月24日 (金)

新しく地域貸出用品に加わった「ターゲットゲーム」をお披露目しました。オリジナルルールで遊び方いろいろ。地域の行事やサロンなどでお使い頂けます。貸出しの希望は相生市社協まで。(要申請・費用無料)

これより下は広告欄です

受賞おめでとうございます

兵庫県共同募金会会長感謝

兵庫県共同募金会から、次の方に感謝状が贈られました。

個人

共同募金会への功績が顕著である方
募金推進委員 齊藤 達二様

団体

共同募金運動への功労が優秀であり、
他の範と認められる団体



(株)山陽高周波工業所様



(株)魚稚様

最新鋭シール印刷機と
レーザーカッター導入

こんなカットもできます！

有限会社 **はと印刷**
兵庫県相生市栄町12番1号
TEL 22-1111
<http://www.hatoin.jp/>

TruepressjetL250AQ シール印刷機

歳末たすけあい募金による 要援護世帯支援金と事業助成のご案内

申請が必要です



□要援護世帯支援金 申請受付

生活に支援を要する世帯へ支援金を配分します

新たな年を迎える時期に安心して暮らせるための支援金の申請を受け付けます。

対象となる世帯 次の **1** から **3** の条件をいずれも満たしている世帯

1 平成30年11月1日現在、相生市に在住し、住民登録をしている

2 世帯全員が非課税世帯であり、民生・児童委員の支援を必要としている

※生活保護世帯、施設やグループホーム入所、6か月以上の長期入院者は対象外です。

3 下記のいずれかひとつに該当する世帯

ひとり親世帯…(両親がなく、祖父母等が養育している世帯を含む) 高校生まで(18歳に到達して最初の3月31日<年度末>)

高齢者…(75歳以上) 高齢者のみの世帯(1人暮らし高齢者世帯を含む。)

障がいのある人と同居している世帯…常時、障がいのある人を介護する必要があるため、就労が困難である世帯



疾病等があり介護が必要な人がおられる世帯…常時、疾病等のある人を介護する必要があるため、就労が困難である世帯

その他支援が必要な世帯…民生・児童委員に相談の上、社会福祉協議会までご連絡ください。

提出書類

① 申請書

※社会福祉協議会窓口で配布もしくはホームページよりダウンロード

② 平成30年度 市民税・県民税(所得課税) 証明書(世帯票)

※相生市税務課で発行のもの

③ 上記対象世帯であることを証明できる書類

提出期限

11月8日(木)までに担当地区の民生・児童委員又は社会福祉協議会窓口へ提出

配分時期

審査委員会で審査後、12月下旬頃 配分予定

□事業助成金 事業募集

支援・見守りが必要な方が参加できるよう企画された事業が対象です

年末年始に実施する地域交流活動に関して、助成金の申請を受け付けます。

事業内容

おおむね20人以上で実施する地域交流活動



助成事業の実施期間

平成30年12月1日(土)～平成31年2月28日(木)

助成額の上限

30,000円(活動経費の90%)
※法人が運営する場合は上限15,000円

提出期限

11月9日(金)

提出書類

申請書(社会福祉協議会窓口で配布もしくはホームページよりダウンロードできます)

助成時期

審査委員会で審査後、12月中旬頃 助成予定

助成を受けて事業を行う場合は、助成決定通知を受けてから行ってください。

このページのお問合せ・申込み…相生市社会福祉協議会 ☎ 23-2666

パート介護職員募集

仕事：食事・排泄・入浴等の介護業務、利用者の送迎他

勤務地：小規模多機能型居宅介護事業所「ふたば」（相生市双葉 1-4-8）

職種：

介護員	時給	(介護資格無) 900円 (介護資格有) 1,000円
	1夜勤	13,725円～15,250円
看護師	時給	1,200円～
	1夜勤	18,300円～

資格：普通自動車免許

時間：8：00～17：30の間で4時間以上（週35時間以内）
17：30～翌9：30（仮眠休憩2時間有）

休日：シフト制

待遇：賞与年2回、各種保険有、車通勤可、交通費支給（就業規則による）、処遇改善一時金あり

弁護士による法律相談

弁護士が問題解決に向けて助言をする相談所です。（要予約）

場所：相生市立総合福祉会館 3階

相談料：無料（相談時間30分）

相談時間：9：00～12：00

30分ごとの予約制

10月 6日（土） 10月20日（土）

11月10日（土） 11月17日（土）

12月 1日（土） 12月15日（土）

災害義援金募集について

国内でさまざまな大規模災害が発生しています。平成30年7月豪雨では、被害が広範囲で見られ多くの支援を必要としています。相生市共同募金会では、被災地を支援する活動として災害義援金の募集を行っています。

(1) 名称：平成30年7月豪雨災害義援金

受付期間：平成30年9月28日まで
実施主体：中央共同募金会

(2) 名称：平成30年7月豪雨岡山県災害義援金

受付期間：平成30年12月28日まで
実施主体：岡山県共同募金会

(3) 名称：兵庫県平成30年7月豪雨災害義援金

受付期間：平成30年10月31日まで
実施主体：兵庫県共同募金会

(4) 名称：平成30年7月高知県豪雨災害義援金

受付期間：平成30年9月28日まで
実施主体：高知県共同募金会

(5) 名称：平成30年7月豪雨愛媛県災害義援金

受付期間：平成30年9月28日まで
実施主体：愛媛県共同募金会

(6) 名称：平成30年7月豪雨広島県災害義援金

受付期間：平成30年12月28日まで
実施主体：広島県共同募金会

(7) 名称：平成30年7月豪雨京都府災害義援金

受付期間：平成30年12月31日まで
実施主体：京都府共同募金会

災害義援金は、相生市共同募金委員会窓口で受付しています。なお、義援金は税制上の優遇措置を受けることができます。詳しくは、相生市共同募金委員会（相生市社会福祉協議会内）にお問合せください。



相談員による心配事相談

気軽に立ち寄れる相談窓口として開設しています。お電話でも受け付けています。

相談料：無料

相談時間：13：30～16：00
予約不要

場所：相生市立総合福祉会館 3階

10月9日（火） 11月12日（月）

12月10日（月）



歳末福祉バザー



昨年の様子

毎年ご好評いただいている歳末福祉バザーを今年も行います。売り上げ金は歳末たすけあい運動に寄付され、相生市内の支援を必要とされる方へ贈られます。

日時	平成30年12月2日（日） 13時00分
場所	相生市立総合福祉会館 4階 多目的ホール
主催	相生ユネスコ協会

バザー品をご寄付下さい

ご家庭で不要になった新品の物品がありましたら、ご寄付下さい。

物品の受付窓口：相生市社会福祉協議会

びっくり価格で
お買い求めできます

このページのお問合せ・申込み…相生市社会福祉協議会 ☎ 23-2666



赤い羽根共同募金

助け合い 広がる つながる 赤い羽根



共同募金は戦後間もなく創設され、変化する福祉課題に対応しながら運動を続けてきました。
10月1日から、全国一斉に赤い羽根共同募金運動が始まります。
今年度もみなさまのご協力よろしくお願いいたします。



昨年度の募金配分額 **6,252,000円**

相生市内でこのように使われています。

児童・青少年分野へ **1,465,000円**



まちの子育てひろば



相産業高校
(空飛ぶ車いす修理ボランティア)



ジュニアボランティアスクール



障害者分野へ **305,000円**



車いす利用者の移送サービス事業



高齢者分野へ **790,000円**



ふれあいいきいきサロン



福祉支援団体へ **747,000円**

●連合自治会 ●民生・児童委員協議会 他

地域福祉活動へ **1,005,000円**



地域福祉リーダー研修



地域ふれあい活動助成金
(旭地区 秋祭り)

住民全般へ **1,940,000円**



災害救援ボランティア活動



社協だよりの発行

共同募金 Q & A

①共同募金の目的は？

共同募金は相生市内において、公的施策のみでは支えられない地域福祉を推進していくため、社会福祉分野の民間活動を財政面から支援するものです。このようなことから、共同募金は、民間のボランティアによって集められ、地域福祉事業を実施する民間団体（社会福祉協議会等）に配分するという特徴もっています。共同募金は、社会福祉法に位置付けられた募金運動で、法に基づいて進められています。

②募金したお金の流れはどうなっているの？

- 1.集まった募金は、相生市共同募金委員会で集計して、全額、兵庫県共同募金会に送ります。
- 2.翌年度、兵庫県共同募金会から、災害準備金や兵庫県内の福祉施設・団体に配分する金額を差し引いた残りが相生市共同募金委員会（相生市社会福祉協議会）に送金されます。
- 3.相生市社会福祉協議会は、これらを財源として地域福祉活動を行います。

相生市共同募金委員会