

あいおいふくし

平成26年度 地域福祉リーダー研修 第3回 小地域福祉活動研修
第4回 新任福祉委員研修

講演会「合言葉は、認知症になっても安心して外出や散歩、生活が続けられるまち」

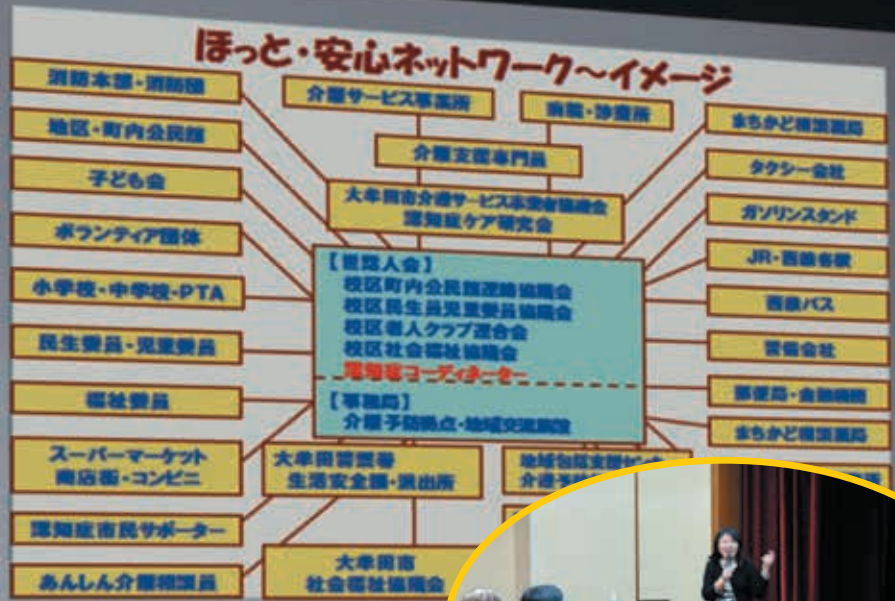

大牟田市認知症ライフサポート研究会代表
グループホームふぁみりえ ホーム長 大谷 るみ子 氏

誰一人、認知症に無関係な人はいない。やがては、「私」も通る道・・・

福岡県大牟田市は、学校や地域において、福祉教育に始まり認知症徘徊模擬訓練を行うなど、全国に先駆け認知症対策に取り組んでいます。今、私たちのまちは、認知症になっても地域で孤立することなく安心して暮らせるまちでしょうか？認知症をはじめ、生きづらさを抱える人に対する住民の理解と見守りの活動は、現時点の当事者だけでなく、私たち将来の当事者の安心感につながります。今後、相生市社協でも住民の皆さまと見守り活動に取り組んでまいります。（取り組みについては、3ページを参照して下さい。）

contents

- P2 善意銀行・災害義援金
- P3 小地域福祉ネットワーク
「災害救援ボランティア資材庫」設置
- P4 報告 歳末たすけあい運動
- P5 福祉サービス利用援助事業
生活福祉資金貸付事業
- P6 TOPICS ～トピックス～
- P7 私たちのまちのボランティア
知っ得!介護保険改正
私たちのまちのふれあいいきいきサロン訪問
ボランティア協会だより
- P8 Information ～伝言板～

● 編集・発行 社会福祉法人 相生市社会福祉協議会

〒678-0031 兵庫県相生市旭1-6-28 TEL 0791-23-2666 FAX 0791-23-5990

HP: <http://shakyo-aioi.jp/> E-Mail: fukushi@shakyo-aioi.jp





市民の皆さまのあたたかい善意 ありがとうございます



平成26年12月1日～平成27年2月28日 (敬称略)

■善意銀行預託

(単位:円)

住所	氏名	内容	金額
12月			
	幸せ老人	感謝の心	20,000
旭3丁目	相生コープ委員会		10,000
大島町	本田 雅彦	感謝の心	10,000
大島町	本田 早苗	亡夫(崇) 供養	100,000
那波大浜町	家庭倫理の会相生市		2,000
佐方3丁目	東 よし子		3,000
緑ヶ丘4丁目	浜田 郁子		2,000
旭3丁目	匿名		2,000
那波野2丁目	久次 依子	亡夫(四郎) 供養	80,000
旭2丁目	匿名		3,000
旭2丁目	匿名		3,000
古池1丁目	ともしび会		2,000
赤穂郡上郡町竹万	JA兵庫西 西播磨営 農生活センター	相上フェスタ 売上金の一部	3,250
赤穂郡上郡町竹万	JA兵庫西 西播磨営 農生活センター	ふれあいフェスタ2014 売上金の一部	45,117
川原町	匿名		7,000
陸本町	谷垣 紘子	感謝をこめて	300,000
双葉1丁目	本門佛立宗 妙修寺 婦人会		10,000
	匿名		4,105
旭4丁目	中島 朗		105
若狭野町雨内	平林 学	1月分	2,000
本郷町	相生モラロジー事務所		5,000
佐方3丁目	小寺 克典		3,000
旭3丁目	菅沼 泰子		30,000
那波東本町	藤之原 一幸		3,000
1月			
山手1丁目	相生市立陸公民館作品展	茶道教室	10,000
たつの市龍野町富永	西播磨県民局	県職歳末募金及び愛の鍋	23,000
旭4丁目	中島 朗		110
若狭野町福井	仕出しセンター播磨 従業員		1,389
緑ヶ丘4丁目	浜田 郁子		2,000
那波大浜町	家庭倫理の会相生市		2,000
旭2丁目	匿名		3,000
旭2丁目	匿名		3,000
本郷町	相生モラロジー事務所		5,000
若狭野町福井	中條 尚徳		30,000
矢野町二木	匿名		2,000
矢野町二木	村尾 義和	亡母(たまゑ) 供養	100,000
向陽台	匿名		6,000
佐方3丁目	小寺 克典		3,000

(単位:円)

住所	氏名	内容	金額
2月			
古池1丁目	高田 好美		物品預託
若狭野町雨内	平林 学	2月分	2,000
緑ヶ丘4丁目	浜田 郁子		2,000
旭2丁目	匿名		3,000
旭2丁目	匿名		3,000
那波大浜町	家庭倫理の会相生市		2,000
	匿名		1,430
本郷町	相生モラロジー事務所		5,000
若狭野町若狭野	寺尾 卓男	亡妻(里美) 供養	100,000
栄町	赤木 和恵	感謝をこめて	300,000
佐方3丁目	小寺 克典		3,000

■善意銀行払出し

(単位:円)

内容	金額
指定寄附(5件)	177,000

京都府豪雨災害義援金

(単位:円)

氏名	金額
相生ペーロン祭協賛会	27,006

車いす貸出サービスのご案内

善意銀行では、通院や外出をするのにお困りで、車いすを必要としている方に貸し出しています。



対象: 相生市内にお住まいで介護保険などの制度やサービスの対象にならない方。
(例) 骨折して必要になった旅行、外出、冠婚葬祭 入院中の外泊

料金: 無料

貸し出し期間: 3ヶ月以内(更新も可能)

申し込み先: 相生市社会福祉協議会窓口

※お申し込みの際に、申請者の印鑑をお持ちください。

これより下は広告欄です

保険を通じ、地域の皆さんの安心・安全のお手伝いをしたい!!

身近な保険のギモンにお答えします!!

ショールームオープンしました
ビル1階を改装し、ゆったりとした談話室を設けました。お茶を飲みながら、ゆっくり語り合う空間としてお気軽にご利用ください。

自賠責事故急増! そなえはありますか?
自身のケガだけでなく、人に危害を与えてしまった場合のそなえはありますか?お気軽にご相談下さい。

保険のことならどんなことでも お気軽にご相談下さい

たつの市龍野町富永779-1 森ビル
TEL (0791) 64-6716 (代)
FAX (0791) 64-6718
http://www.rmc-mori.com/
髯 アール・エム・シー・モリ

- あいおいニッセイ同和損保
- 三井住友海上あいおい生命
- 日本生命
- アフラック
- AIG 富士生命
- アクサ生命保険

チラシからホームページの作成まで
シールからグラビア印刷まで
活字になるものは何でも

はと印刷

栄町 12-1
☎22-1111

あなたは将来安心して暮らせますか？

高齢者や障害のある人、思わぬ病気や事故で生活がしづらくなった人などが自分の力ではどうしようもなくなった場合、昔のような住民の付き合いの希薄化に加えて、少子高齢化、単身世帯が増加している現代は、地域から孤立したり、医療や福祉のサービスが利用できずに対応が遅れ、大事に至るような危険に結びつく恐れがあります。

ご近所の様子の変化は、ご近所が最も早く気づく傾向にあります。これらの生活課題は、決して他人事ではありません。今、経済的・社会的に困窮状態にある人が安心して暮らせるよう、自治会、社協支部、福祉委員をはじめ、住民がその生活課題について話し合う組織（福祉ネットワーク）を今から構築していくことは、将来私たちの暮らしの安心につながるのです。

小地域（社協支部）の福祉ネットワーク

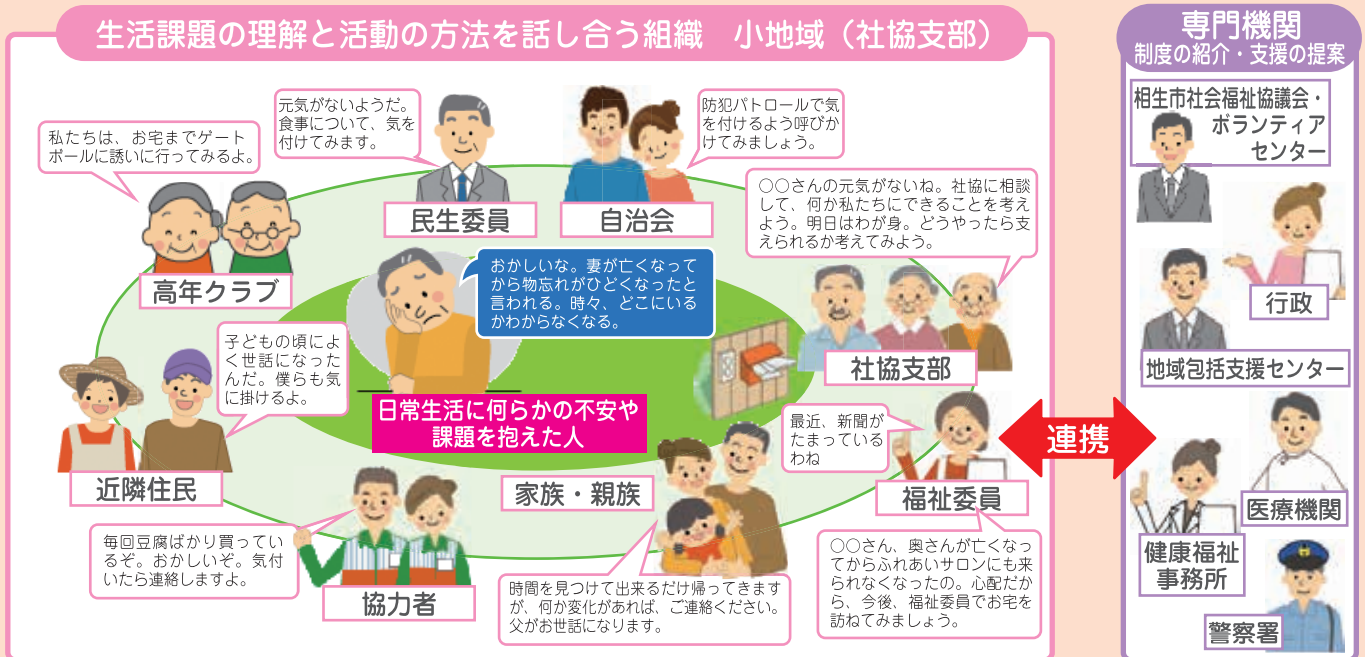

社協支部の福祉活動として、例えば、こんな小地域福祉活動があります。

- ・見守り訪問活動 ・緊急時対応 ・地域や学校での福祉学習 ・ふれあいいきいきサロン活動 ・生活課題対応 ・福祉情報の提供 など

『災害救援ボランティア資材庫』設置

IHI労働組合連合会相生支部「相生富士の会」様の預託金により、災害時に使用する資機材の購入と倉庫を設置しました。今後相生市内で災害が発生した場合や他市町での災害救援ボランティア活動に使用します。

〔整備した資材〕

- 一輪車…………… 8台
- ジョレン…………… 10本
- スコップ…………… 40本
- 投光器…………… 2個
- 十能…………… 10本
- ハロゲンライト… 1個
- てみ…………… 20個
- コードリール…… 1個
- デッキブラシ… 10本

相生市社会福祉協議会では、災害に備えぞうきんを集めています。家庭でいらなくなったタオル等がありましたらご寄付ください。



みんなでささえあうあったかい地域づくり

募金総額 **1,830,306円**



皆さまのご協力ありがとうございました。

このように活用されました



- 要援護家庭支援金(418,000円)
- 施設入所児童への応援金(70,000円)
- ひとり親家庭等小学生・中学生卒業祝い金(575,000円)
- 地域でのふれあい事業(地域歳末たすけあい事業)(249,600円)
- 市内保育所・団体の年末年始行事(200,000円)

新春ふれあい
ビンゴゲーム



千尋町連合自治会

地域行事にビンゴゲームを追加しました。高齢者宅へ訪問し番号を知らせて一緒にゲームを楽しみました。地域全員がふれあいや見守りに関心を持つきっかけになりました。

ふれあい
もちつき大会



みなとの女子会

顔見知りでも普段話をしない世代間の交流を目的に企画しました。PTAや少年野球チームの子たちと餅つきを行い、来られなかった高齢者宅を訪問し喜ばれました。

相生市
婦人
共励会



母子家庭の親子や仲間の親睦としてクリスマス会を実施しました。日々忙しいおかあさんと一緒にゆっくり楽しくごちそうを作ったりゲームをしたりと有意義な時間を過ごしました。

平芝
保育所



もちつきを行い、地域の高年クラブの方をお招きして交流を図りました。一緒に楽しい時間を過ごすことができました。いただいたタオルもクラスや給食で大切に使っています。



連合兵庫西播地域協議会様よりタオル1本運動で集められたタオル等をいただきました。市内の要援護家庭、福祉事業所へお届けしました。



募金残額317,706円は資材費に187,706円、平成27年度歳末たすけあい配分金に130,000円繰越させていただきました。

これより下は広告欄です

<卒業式・学位記授与式>

平成27年3月23日(月) 11:00~13:00

<入学式>

平成27年4月5日(日) 13:00~14:00

いずれも赤穂市文化会館(ハーモニーホール)にて

関西福祉大学

建学の精神「人間平等」「個性尊重」「和と感謝」

社会福祉学部 発達教育学部 看護学部

〒678-0255 兵庫県赤穂市新田380-3

TEL.(0791)46-2525 FAX.(0791)46-2526

E-mail kusw-info@kusw.ac.jp http://www.kusw.ac.jp/

買い物やお出かけにも利用できます!

福祉タクシー **けんちゃん**

初乗り
1.3km
650円~



(介助も別途料金にて承っております)

090-2705-2493

〒678-0041 兵庫県相生市相生2-13-6

TEL/FAX 0791-22-7890



土日も営業しています!!いつでもお気軽にご相談下さい!!

遺品整理・家屋整理・倉庫整理

遺品整理 クローバー

検索

クローバーサービス
株式会社

0120-221-595

兵庫県たつの市揖西町竹原2472

福祉サービス利用援助事業（日常生活自立支援事業）



住み慣れた地域で安心して、自分らしく生活できるように、暮らしの中のいろいろな不安や心配ごとをお聞きして、必要なお手伝いをします。

日頃、このような不安はありませんか？



- 年金が入ってもいつの間にか使ってしまい、食べるものを我慢している
- 電気やガス代などの公共料金や税金の支払いを忘れてしまう
- 市役所や銀行などから届いた書類の見方がわからない
- 通帳や印鑑の保管場所を忘れてしまう
- 大切な書類をなくさないか心配
- 年金を子どもに預けているが、自分のために使えない



どのようなお手伝いをしてもらえますか？



- 介護保険や障害者福祉サービスの利用の手続き
- 日常生活に必要なお金の管理
- 通帳・印鑑・書類等のお預かり
<日常生活費(50万円)程度>
- 郵便物・行政などの通知物の確認、手続きのお手伝い など

どのような人が利用できますか？

在宅で生活されている判断能力に不安のある高齢者、知的障害や精神障害のある方で、本人の事業利用の意思が確認できる方

利用するにはどうしたらいいですか？

相生市社会福祉協議会（☎23-2666）にご相談ください。
相談は無料です。利用が始まると1時間1,000円（H27.2月末現在）の利用料がかかります。（ただし、生活保護を受給されている方は無料）

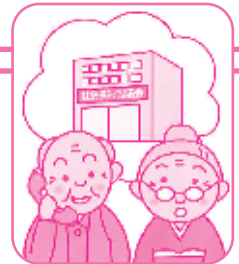

生活福祉資金貸付事業

銀行等の貸付制度が利用できない低所得世帯や障害者・高齢者世帯の相談に応じながら、必要な貸付を行い、生活を支えるとともに、自立に向けた支援を行います。（※慢性的な生活費不足は対象となりません）

福祉資金	教育支援資金	不動産担保型生活資金
日常生活を送る上で、又は、自立生活に資するために、一時的に必要であると見込まれる費用	低所得世帯に属する者が高等学校、大学又は高等専門学校に就学するための経費・入学に必要な経費	お手持ちの居住用不動産を担保とした資金の貸付
●福祉費…更生資金、福祉資金、療養・介護等資金、災害援護資金等	●教育支援費 ●就学支度費	●不動産担保型生活資金 ●要保護世帯向け不動産担保型生活資金

*個人ではなく、生計を同一にしている「世帯」への貸付です。会社や団体は対象外です。
*他の給付制度や貸付制度等が利用できる場合はその制度を優先してください。
*本制度の貸付の交付を受ける前に支払った経費は貸付の対象になりません。
また、契約や発注等の実行済みの経費についても原則として対象になりません。

総合支援資金と、緊急小口資金(一部)の貸付け方法が変わります。

生活困窮者自立支援法の施行により、4月1日から、自立相談支援事業の利用が貸付の要件となります。生活困窮者からの相談に包括的に対応するとともに、その自立に向けて計画をたてて支援します。

【相談・問合せ先】 相生市社会福祉協議会 TEL 23-2666



連鶴折り紙教室

11月17日(月)

県民交流広場おおでは、毎月第3月曜日に岸本益美氏による折り紙教室が開かれています。教室では、1枚の折り紙から妹背山、稲妻など複雑な連鶴が生み出されます。



生命保険協会兵庫県協会様より
福祉巡回車両を贈呈

12月10日(水)

在宅福祉サービス事業助成として、車両1台を贈呈いただきました。地域福祉活動に活用いたします。ありがとうございました。



災害救援ボランティア研修

1月17日(土)

24名のボランティアが、震災時を思い起こしながら、王子公園からHAT神戸までを歩き、その後「1.17のつどい」に参加しました。



中央幼稚園「希望の灯り」

1月19日(月)

阪神・淡路大震災から20年。地域ボランティア(山岡伸一さん)により作られた竹灯籠に、園児たちが小さな手を合わせました。



ふれあいいいききサロン古池

1月22日(木)

古池公会堂にて、平野さんの歌、原田さんのピアノでミニコンサートを開催。民謡、オペラや讃美歌など美しい旋律に酔いしました。



第4回ふれあいいいききサロン講習会

2月4日(水)

「緑ヶ丘いきいきサロン」の浜田郁子氏、「ふれあいいいききサロン相生」の貝賀桂子氏によるサロン活動の発表、交流会では、兵庫県レクリエーション協会 速水順一郎氏指導によるジャンケンゲームで大いに盛り上がりました。



介護職員初任者研修修了

2月14日(土)

介護人材の確保が社会的問題となっている昨今、10月18日(土)から開催の介護職員初任者研修には6名が受講されました。



シルバーエイジのための調理教室

2月17日(火)

介護者のつどい「あ・うんの会」では、年一度、調理教室を行っています。萩原ふみ子氏に介護食に応用できるお料理の指導をしていただきました。



アロマで認知症予防

2月18日(水)

生きがい交流センターにて、AromaAi主宰の山下ひとみ氏を講師に招き、認知症予防に役立つ朝夕のスプレーを制作しました。17名が参加しました。

私たちのまちのボランティア

朗読ボランティア

「ひびきの会」

「朗読ボランティアひびきの会」は、視覚に障害のある方（リスナー）へ音声により情報を伝える活動を行っています。この活動は昭和56年から始まり、現在、約20名のボランティアが、12名のリスナーにテープを届けています。毎月、福祉会館の録音室にて、市広報紙や市議会だよりの吹き込みの他、新聞や雑誌の記事などを吹き込むオリジナルテープ「声の花束」を制作しています。また、平成8年から、定期的に施設を訪問し、利用者を目の前に本を読む対面朗読も行っていきます。

リスナーの大谷武さんは、「毎月いろいろな情報を届けていた日々を送ることができています。特に、声の花束はとても待ち遠しいです。」と笑顔で話されます。



知っ得! 介護保険改正のポイント

地域包括ケアシステムの構築や持続可能な介護保険制度確保のため、平成27年度介護保険制度改正の主な変更点は以下のとおりです。

- ① 特別養護老人ホームの新規入所対象の方は、原則要介護3以上に限定されます。
- ② 平成27年8月から、一定以上の所得のある方の利用者負担割合が、1割から2割に引き上げられます。
- ③ 平成27年8月から、現役並み所得の方の高額介護サービス費の限度額が、引き上げられます。
- ④ 平成27年8月から、低所得の施設利用者の食事・住居費の軽減について、資産（預貯金など）を勘案することになります。
- ⑤ 要支援の方の訪問介護と通所介護が、市の行う地域支援事業に移行します。（相生市では平成29年4月に移行）

問合せ 相生市健康介護課

(☎222-17124)

私たちのまちの

ふれあいいきいき

サロン訪問

若狭野サロン

12月9日(火) 若狭野公民館



この地域は、お寺を中心に集落がまとまり、住民が集う行事があります。しかし、独居世帯の増加・高齢化が進み、昔に比べて近所づきあいが減っていることに不安を抱き、孝田さんの呼びかけで平成25年にサロンが開設されました。この日は、お互い教え合いながら、かわいい羽子板の貼り絵作りをされ、喜んで持って帰られていました。



千尋相愛サロン

12月11日(木) 県民交流広場「あおば」

相愛サロンは、普段は小物づくりが活発ですが、この日は、JA緑ヶ丘大正琴教室の皆さんを迎え、伴奏に合わせて懐かしい歌謡曲、唱歌を合唱されていました。山田支部長をはじめ相愛サロンの世話役の方は芸達者で、マイクが手渡されると、たちまち歌謡大会となりました。



ボランティア協会

だより

相生ボランティア協会

会長 清水 一

性別や年齢、障害の有無を越えたふれあいや交流を図ることにより、多様な世代が助け合い支えあう社会は多世代共生社会と言われています。

この多世代共生社会において、家庭や地域などの身近な場で、自分から心を開いて人と接していくという努力をすることによって、私たちの中に「思いやりの心」が育っていきます。私たちは、日常の人と人の関わり合いの中で相手の立場をよく思いやり、共感していくように努めていきたいものです。

この「思いやり」と「行い」の積み重ねによって、心の通い合う温かい人間関係が生まれ、やがては心のつながった豊かな社会が築かれていくのではないのでしょうか。「向こう三軒両隣」一歩一歩自分にできることから始めていきましょ。

弁護士による法律相談

弁護士が問題解決に向けて助言をする相談です。

場 所：相生市立総合福祉会館3階

相談料：無料

相談時間：9時00分～12時00分
30分ごとの予約制

3月28日(土)・4月 4日(土)

4月18日(土)・5月 2日(土)

5月16日(土)・6月 6日(土)

相談員による心配事相談

気軽に立ち寄れるよろず相談の窓口として開催しています。お電話でも受け付けています。

場 所：相生市立総合福祉会館3F

相談料：無料

相談時間：13時30分～16時00分
予約不要

4月13日(月)・5月11日(月)

6月 8日(月)

3月30日(月) 陸公民館※9:30～12:00

5月25日(月) 矢野公民館

平成27年度も巡回します!

心配事相談公民館開催日お知らせ

相談員による心配事相談を各地区公民館において実施します。ご近所のトラブルや、生きづらさを抱えている等、よろずの相談窓口です。相談内容は秘密厳守します。

時 間：13:30～16:00 予約不要

5月25日(月) 矢野公民館

7月27日(月) 若狭野多目的研修センター

9月28日(月) 西部公民館

11月24日(火) 東部公民館

平成28年1月25日(月) 相生公民館

3月28日(月) 陸公民館※9:30～12:00

ふれあいいきいきサロン事業助成金

ふれあいいきいきサロンは、地域に住んでいる人が気軽に出かけて行くことのできる“寄りあいの場”です。地域に知り合いが増えることは、自分たちの安心で豊かな暮らしに結びつきます。今年も平成27年度助成金の受付を開始します。

応募書類：

申請用紙は社協窓口もしくは社協ホームページ→申請様式集はこちらへ→ふれあいいきいきサロン事業活動助成金「活動助成金交付申請書」よりダウンロードして下さい。

注意事項：

●助成金額は開催回数・人数により決定します。

●食材費(弁当代)は助成金の対象外です。

相生市社会福祉協議会 検索

ホームページ：http://shakyo-aiji.jp/



講演会のご案内

善意のつどい第二部講演会のご案内です。



申込不要

参加費無料

講 師：中澤 まゆみ氏

日 時：6月7日(日)

14:30～16:00(予定)

演 題：(調整中)

会 場：相生市民会館4階中ホール

雑誌編集者を経てフリーランスに。介護をきっかけに医療と介護、福祉分野への関心を深めた。著書に「おひとりさまの終活」「おひとりさまでも最期まで在宅」など多数。東京新聞にコラム「介護、転ばぬ先に」を連載中。

介護職員募集

仕 事：

①食事・排泄・入浴等の介護業務、利用者の送迎等【パート】

②訪問介護員(ホームヘルパー)【パート】

勤 務 地：

①小規模多機能型居宅介護事業所

「ふたば」(相生市双葉1-4-8)

②相生市社会福祉協議会介護支援センター

資 格：普通自動車免許

※①は介護資格不問

※②は介護福祉士又はヘルパー2級以上の方

時 間：

①・8時00分～17時30分の間で

4時間以上(週35時間以内)

・17時00分～翌9時00分

(仮眠休憩2時間有)

②7時00分～20時00分の間で

相談に応じます。

賃 金：

①時給(資格無)900円

(資格有)1,000円

1夜勤13,725円～15,250円

②時給1,000円～1,500円

休 日：シフト制

待 遇：賞与年2回、各種保険有、車通勤可
交通費支給(就業規則による)

まずは、お気軽にお電話ください。

第14回出る杭大会

西播磨で活動している60以上の団体によるブース、ステージ発表をはじめ、物産展、B級グルメなど大人から子供まで楽しめます。是非ご参加ください。

時 間：4月29日(祝)

10:00～15:00(予定)雨天決行

場 所：播磨科学公園都市内

(光都プラザ前芝生広場)

出場予定社協登録団体

・相生ボランティア協会

・相生サマリー

・相生点灯会

・相生湾自然再生学習会議



朗読ボランティア講座(初級編)

目の不自由な方に、さまざまな情報を届けるボランティアの講座です。

講 師：朗読ボランティアひびきの会

日 時：【水曜日 全8回コース】

5月13日・5月20日

5月27日・6月 3日

6月10日・6月17日

6月24日・7月 1日

13:30～15:30

場 所：相生市立総合福祉会館

302研修室

対 象 者：講座終了後、ボランティア活動のできる方(活動は、月に3日間程度)

締 切：4月15日(水)

参 加 費：無料

活動内容：広報あいの録音・新聞記事等の録音テープ図書の作成・施設利用者の本の読み聞かせ等

傾聴ボランティア入門講座



「聴くこと」によるコミュニケーション技法(傾聴)は、悩みや不安の解消だけでなく、精神的な健康維持や回復に有効とされています。あなたも「聴く力」を身につけてみませんか。

講 師：心理カウンセラー 稲松 由佳 氏

日 時：4月16日(木)

コミュニケーションの基本

4月23日(木)

傾聴の技術

4月30日(木)

グループでのコミュニケーションの基本

いずれも9:30～11:30

5月1日(金)～5月29日(金)

体験してみよう

～施設でのボランティア体験～

場 所：相生市立総合福祉会館3F

市内福祉施設

対 象 者：傾聴ボランティアに興味のある方

締 切：4月15日(水)

定 員：20名 参 加 費：500円

兵庫県ボランティア・市民活動災害共済

ボランティア活動中の万が一の事故に備えるものです。傷害保険金・賠償保険金・死亡見舞金が支給されます。

加入対象者：相生市ボランティアセンターに登録されたボランティアグループ会員及び個人ボランティア

申 込 先：相生市社会福祉協議会窓口

お 願 い：4月1日からの加入を希望される方は、3月中に加入手続きを行ってください。

年間掛金：500円

このページのお問合せ・申込み…相生市社会福祉協議会 ☎23-2666