

思いやり 寄り添い 共に手を取り合う あいおい

あいおいふくし

令和8年

2月号

■編集・発行

社会福祉法人 相生市社会福祉協議会
〒678-0031 兵庫県相生市旭1丁目6-28
相生市立総合福祉会館内
TEL:0791-23-2666 FAX:0791-23-7600
HP: <https://shakyo-aioi.jp/>
E-Mail: fukushi@shakyo-aioi.jp

この広報紙は、赤い羽根共同募金の
配分金により発行しています。



少子高齢化や単身世帯の増加に伴い、一人暮らし高齢者や障がい者、身寄りのない方が年々増加していますが、自宅の中で何か起きた時に、近所の人たちが駆けつけても、かぎがかかっているのでは安否を確認することができません。その結果、発見が遅れて孤独死という不幸な事故につながる場合もあります。この事業は、そのような事故を未然に防ぐことを目的に、市内の協力事業所で事前に家のかぎをお預かりし、様子がおかしいと思われるときに、かぎを使って家屋内に入り、安否を確認する仕組みです。

この度、双葉地区においてスタートしました。実施にあたっては、社協支部役員やかぎを預かる事業所、市役所や地域包括支援センター、消防署や警察署など多くの方が話し合いました。この事業が市内に広まると良いですね(^^) /

万に備えて

緊急時安否確認

かぎ預かり事業

スタート!



預けて安心!

双葉地区の声

利用者 眞田さん

自分になにかあった時が不安なので、以前から誰かに預かってほしいなと思っていました。これからも、地域の人に支えられながら生活したいです。

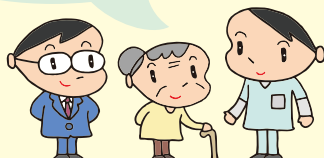

社協支部 小山さん

地域住民が安心して生活できる事業だと思うので、利用する人が増えたらいいな~と思います。

協力施設 加藤さん

双葉地区にある事業所としては、地域の困りごとを解決できる一助になれることを嬉しく思っています。安心して預けてください。



広告

相続土地国庫帰属申請など

空き家・空き土地の無料相談 実施中!

みんなの森 行政書士総合事務所
NPO法人 運営・相続支援センター会員
未来 ie 不動産 株式会社
NPO法人 空き家相談センター会員

0791-22-1106
相生市那波大浜町11-15 光ビル1F

ほんまち商店街からのお知らせ
今年もよろしく お願いいたします

2026
にこにこクラブ
いきいき100歳体操
毎週 火曜日
13:30~
スタジオピーター

足からの健康を考える靴屋 サタケ
足の計測会&履き試し会 随時開催中
営業時間:10:00~18:00
定休日:毎週月曜日と第三日曜
電話:0791-22-5266
URL: <http://kutusatake.jp>
あなたに合う靴で☆足の痛みを解消
シューフィッターの店
ほんまち商店街 サタケ

令和8年度
市内中学校指定
制服取扱店
小さな制服屋
現金屋 ミキ
電話:0791-22-2281
携帯:090-3464-2281

当事者団体・福祉活動団体への年末年始行事

- ・赤穂地区更生保護女性会
- ・NPO 法人いぶき
- ・相生市手をつなぐ育成会
- ・相生市身体障害者協会
- ・相生市婦人共励会
- ・あいおいタやけ食堂
- ・相生市民生・児童委員協議会

笑顔あふれるクリスマス会 赤穂地区更生保護女性会

児童養護施設で、食パンや、フルーツなどを使ったフルーツロールパンや、ショートケーキを作りました。子どもたちにとって、年中行事の1つとして定着しており、「毎年楽しみにしているよ」「来年も来てね」などお声がけいただき、活動の励みになっています。



こういった行事が行えるのは、皆さまのご支援のおかげです。心より感謝しております。
(ありがとうメッセージより)

歳末たすけあい募金 ご協力ありがとうございました

戸別募金	……	1,331,180 円
募金箱	………	6,544 円
篤志家	………	54,522 円
歳末福祉バザー	………	164,359 円
利息	………	283 円
合計	……	1,556,888 円



歳末福祉バザーでは、たくさんの方にお越しいただき、ありがとうございました。



ほっとかへんで!

暮らしを支える相談支援と食料配付 ～新型コロナウイルス特例貸付の非課税世帯の現況～

相生市社協では、新型コロナウイルス感染症の影響で収入が減少した世帯に対して、生活福祉資金(新型コロナウイルス特例貸付)の貸付申請を行いました。227 世帯で計 530 件が利用されました。(※現在は終了しています)

現在は償還(返済)が始まっていますが、物価高騰による影響や収入が減少したままの状態が続く世帯においては、計画どおりの償還が困難な状況となっています。このような世帯に対して、月々の償還額を減らす手続きや家計相談、就労のお手伝いなどの支援を行っています。また、年末には非課税世帯を対象に、赤い羽根共同募金の助成金とみなさまからお寄せいただいたお米などを活用し、食料の配付と聞き取り調査を行いました。

借りた後の状況

(令和 7 年 11 月末現在)

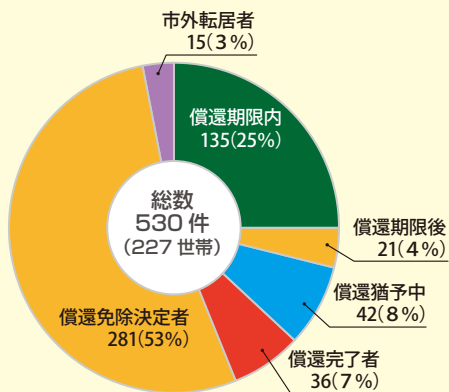

償還が完了した世帯が 7%である一方、非課税などの理由から償還が免除された割合が半数以上となっています。

借入時から転職しましたか

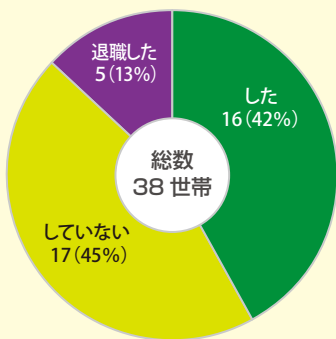

収入の減少や解雇されたなどの理由から、転職した世帯と退職した世帯を合わせると半数以上となっています。

世帯の人数を教えてください

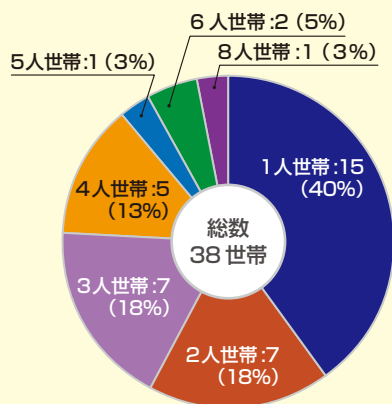

単身世帯が 4 割を占める中で、地縁・血縁・社縁だけでなく、興味や関心でつながる「第 4 の縁」も含めたつながりづくりが求められます。

光熱水費の滞納はありますか

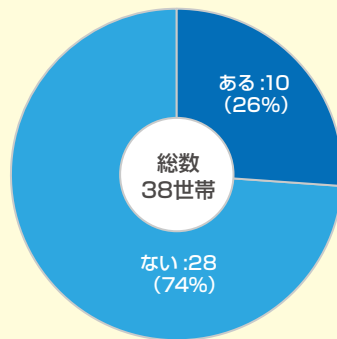

滞納のある世帯が約 3 割を占めていますが、中には、「遅れつつあるが、頑張って支払っている」という世帯もあります。

Topics ～トピックス～



赤穂と相生をつなぐ、サロン交流会

11月13日(木)

「佐方ふれあいサロン」に、赤穂市の「寄居家和(よいやな)」「松原町いきいきサロン」が訪問し、見学・交流を行いました。

参加者は和やかな雰囲気の中で活動を体験し、地域のつながりを深めました。終了後には世話人が集まり、日頃のサロン活動の工夫や、抱える悩みを率直に語り合い、互いの活動を共有することで今後の運営に役立つ、とても有意義な時間となりました。



“スマホ”を上手に活用しよう！

12月17日(水)

相生市立那波中学校 1・2 年生が、関西福祉大学の学生からスマートフォンの使い方について学びました。スマホは生活に欠かせないものですが、使い方によっては危険なものになってしまうこともあります。

生徒からは「スマホの使い方を改めて家族と話し合いたい」「スマホは危険だから持たないのではなく、危険だからこそうまく付き合っていくことが大切だ」という感想が聞かれました。

広告

住みなれたところで安心して暮らし続けるお手伝い

(有)アイブラ

介護支援 あい

〒678-0051 兵庫県相生市那波大浜町 7-3

TEL 0791-23-0805 FAX 0791-22-6070



取扱保険会社

あいおいニッセイ同和損保
東京海上日動 東京海上日動あんしん生命 MetLife生命
共栄火災海上 三井住友海上あいおい生命 日本生命
楽天損害保険 西日本自動車共済 兵庫県共済



有限会社 **みなと保険企画**

〒678-0243 兵庫県赤穂市若草町 142番地 1
TEL 0791-42-2661 FAX 0791-42-2660

キラリ★『ふくし』のひと No.35

老人保健施設 ハイマート 理学療法士 ^{もりふさ まさき} 盛房 正喜さん

私は主にデイケアでリハビリの仕事をしています。デイケアでは、医師の指示のもと、個別に利用者様の身体機能、日常生活動作レベルなどを評価させていただき、その評価に基づいて治療プログラムや目標を立てて治療を行い、一つでも多く機能回復や、以前行えていた日常動作などに行えるように支援させていただいています。

ところで、皆さまはデイケアといった場所にどういうイメージをお持ちでしょうか？「高齢者が行く場所やろ」「私はまだ元気だから必要ないわ」といった意見を聞く機会も少なくありません。しかし、実際はとても元気な方でも筋力が低下しないように運動にいられている方や、車いすを利用されている方でも、身の回りのことや家のことを少しでもできるようにリハビリにいられている方もおられ、老若男女問わず様々な目的で利用してくださっています。また、利用者様の中には、自宅等でお話をしたいけれど様々な理由で出来ない方もたくさんおられます。しかし、利用者の皆様はデイケアで初めて知り合った方がほとんどにも関わらず、いつの間にか喫茶店でお茶でもしているかのような和やかな雰囲気でご過ごされています。

私は理学療法士として、機能回復等を第一の目的に仕事をさせてもらっていますが、治療中やそれ以外の時間でも冗談を言い合い、一緒に大笑いをして、身体だけでなく心も元気になって貰えるように日々取り組んでいます。また、お話をする中で、様々な知識を利用者様から吸収することができ、楽しく元気に仕事をさせてもらっています。さらに「今日は来て良かった、楽しかったなあ」などと笑顔で帰路に着く利用者様の表情を見ることでこちらも元気を貰えるのが、この仕事のやりがいでもあります。

これからもパワフルな利用者の皆様に負けないように、明るく元気に頑張りたいと思います。



リハビリステーションスタッフ一同（後ろ中央が盛房正喜さん）

皆さまのあたたかい善意
ありがとうございます
令和7年11月1日～令和7年12月31日（敬称略）

善意銀行預託

（単位：円）

住 所	氏 名	内 容	金 額
11 月			
若狭野町雨内	平林 孝行		2,000
緑ヶ丘4丁目	濱田 郁子		5,000
垣内町	匿名		10,000
双葉1丁目	匿名		3,000
双葉3丁目	相生モラロジー事務所		5,000
双葉1丁目	本門佛立宗妙修寺婦人会		10,000
那波野1丁目	文化祭絵手紙展での善意（角本）		8,217
旭3丁目	大西 和美		5,000
	匿名		10,000
佐方3丁目	小寺 克典		3,000
	匿名		5,000
	池本 聡		5,000
千尋町	大和 政子		10,000
旭4丁目	大岡 正稔		5,000
旭4丁目	大岡 千恵子		5,000
12 月			
	匿名	香料返し	30,000
	匿名		20,000
若狭野町雨内	平林 孝行		2,000
古池本町	相生バラスポーツクラブ		3,000
古池本町	スポーツクラブ21双葉 卓球教室		3,000
赤坂1丁目	匿名		3,000
古池2丁目	匿名		1,014
	匿名		5,232
旭	匿名		10,000
緑ヶ丘4丁目	濱田 郁子		5,000
旭3丁目	大西 祥枝		5,000
双葉3丁目	相生モラロジー事務所		5,000
	匿名		3,001
	匿名	米13.7kg	物品預託
佐方3丁目	小寺 克典		3,000
	匿名	香料返し	10,000
千尋町	大和 政子		10,000
旭4丁目	大岡 正稔		5,000
旭4丁目	大岡 千恵子		5,000

賛助会員

（1口：1,000円）

口 数	住 所	氏 名
2	たつの市揖西町	匿名
10	旭1丁目	相生ユネスコ協会

災害義援金

令和7年大分市佐賀関大規模火災義援金（大分県共同募金会）（単位：円）

氏 名	金 額
Green Consumer Partners	17,245

あたたかいご支援、ありがとうございます

連合兵庫西部地域協議会様より、タオル一本運動で集められたタオルや石鹸、相生労働者福祉協議会様より、食料等（268.3キロ分）をお寄せいただきました！

いただいた物品は、市内の要援護世帯や福祉施設、幼稚園等へお渡しさせていただきました。



貸出
用品

紹介

ひらがな麻雀（ひらがじゃん）

脳トレ&語彙力アップに!!
子どもから大人まで楽しめる言葉作りゲームです。
2文字を1組、3文字を4組の合計5組のセットをいち早く作ったプレイヤーが勝ちとなります。



貸出しを希望される方は、相生市社会福祉協議会にて申請書に記入の上、ご提出ください。また、相生市社会福祉協議会ホームページから申請用紙のダウンロードも可能です。



相生ボランティア通信 No.10

このコーナーでは、相生市で活動しているボランティアグループを紹介します



あいおい外出介助ボランティアグループ「こころ」

このグループが
できたきっかけ

相生のボランティア活動を発展させるため、1987年9月に設立



活動内容

- ・福祉学習（車いす・アイマスク体験、高齢者疑似体験）
- ・外出の付き添い、介助（買い物、通院、イベント参加など）
- ・技術向上のための研修

活動日

- ・不定期
- ・定例会は毎月第2土曜日
13:30～14:30

活動場所

- ・市内小中高等学校
- ・総合福祉会館 等

興味のある方は
社協まで！



このボランティアの
魅力を教えてください

子どもたちに会うと
元気をもらえる！

地域の人と
つながれたり
新しい出会いがある

人の役に立てる
ことが嬉しい

広告

第24回
ハートフルフェア
5/16(土)開催予定
主催：社会福祉法人みどり福祉会

保険を通じ、地域の皆さんの 安心・安全のお手伝いをしたい!!
ポイント 事故の際、客観的な証拠を残すことができます!
安全運転が保険料に反映します!
はじめましょう!
当社のオリジナルの
ドライブレコーダーで
安心のカーライフを。
各サービス動画を
でもご覧いただけます。
(6分21秒)
●あいおいニッセイ同和損保 ●三井住友海上あいおい生命
●日本生命 ●アフラック ●アクサ生命保険 ●ジブラルタ生命
保険のことならどんなことでも お気軽に相談下さい
有限会社 アール・エム・シー・モリ
たつの市龍野町富永779-1 森ビル http://www.rmc-mori.com/
TEL (0791) 64-6716 代 FAX (0791) 64-6718

ふれあい法律相談

事前に電話等でご予約をお願いします

弁護士が問題解決に向けて助言をする相談所です。

場 所：相生市立総合福祉会館3階

相 談 料：無料（相談時間30分）

相談時間：9：00～12：00

30分ごとの予約制

日 程：2月 4日(水) 2月18日(水)

3月 4日(水) 3月18日(水)

4月 1日(水) 4月15日(水)

事前予約：☎23-2666



ふれあい心配事相談

予約不要

気軽に立ち寄れる相談窓口として開設しています。お電話でも受け付けています。

場 所：相生市立総合福祉会館3階

相 談 料：無料

相談時間：13：30～16：00

日 程：2月 9日(月)

3月 9日(月)

4月13日(月)



ひきこもり相談

予約不要

ひきこもりについて、地域のどこに相談したらよいか、悩みや不安を抱えておられる方、まずは相談会に参加してつながりをもってみませんか。

場 所：相生市立総合福祉会館3階

対 象 者：本人や家族、関係者など

相 談 料：無料

相談時間：13：30～16：00

日 程：2月16日(月)

4月20日(月)



災害救援ボランティア講座

近年、地震や豪雨などの災害が各地で多く発生しています。私たちの地域でも、いつ災害が起こるかわかりません。いざという時に慌てず行動するためには、日頃からの準備や正しい知識を身につけておくことが大切です。

災害時に備え、「地域の防災力」を高めませんか？

日 時：2月17日(火) 13：30～15：00

場 所：相生市立総合福祉会館201研修室（2階）

講 師：日野ボランティア・ネットワーク

代表 山下 弘彦氏

テーマ：災害を我が事として考える

～もしもの時に備え、地域でできること～

対象者：防災や減災に興味・関心のある方

参加費：無料

定 員：50名（先着順）

締 切：2月13日(金)



ふれあいいきいきサロン講習会

人と人とのつながりが希薄になりがちな昨今、地域での交流やつどいの場の役割が改めて注目されています。

今回の講座では、つどいの場の役割や利点、サロンを継続するための工夫、気軽に楽しめるレクリエーション等を学びます。すでにサロンを運営している方はもちろん、これからサロンを立ち上げたいと考えている方にも役立つ内容です。地域に笑顔と会話が生まれる場づくりを、一緒に始めてみませんか。

日 時：2月18日(水) 13：30～15：00

場 所：相生市立総合福祉会館多目的ホール（4階）

講 師：あそびとお話のデリバリー ドコデモ

代表 榎本 英樹氏

テーマ：サロンで育む！お互いさまの地域作り

～知って得する レクリエーションプログラム～

参加費：無料 締 切：2月12日(木)

見守り支援サポーター講座

老後に必要なお金や、いろいろな高齢者施設の費用の違いなどについて学びませんか？

【1日目】3月4日(水) 10：00～11：30

なぜあの人は「老後のお金」に困らないのか？

～ファイナンシャルプランナーに学ぶ～

講師：株式会社ファモア

代表取締役 武田 拓也氏

【2日目】3月11日(水) 10：00～11：30

高齢者の『施設』の生活はいくらかかる？

講師：特別養護老人ホーム こすもす倶楽部

グループホーム みどり

天馬の郷

高齢者の生活を地域で支えるには・・・

講師：相生市地域包括支援センター

場 所：相生市立総合福祉会館401研修室（4階）

対象者：地域で支えあい活動に興味のある方〈先着20名〉

参加費：無料

締 切：2月26日(木)

災害義援金を受け付けています

被災者支援のため、みなさまのご協力をお願いします。

令和6年能登半島地震災害義援金 実施主体 中央共同募金会 金融機関 ゆうちょ銀行 口座番号 00150-6-515791 口座名義 中央共募令和6年能登半島地震災害義援金	令和6年能登半島地震災害義援金 実施主体 石川県共同募金会 金融機関 ゆうちょ銀行 口座番号 00170-5-421764 口座名義 石川県共募令和6年能登半島地震災害義援金
令和6年能登半島地震災害義援金（富山県被災者支援分） 実施主体 富山県共同募金会 金融機関 ゆうちょ銀行 口座番号 00150-9-605602 口座名義 富山県共募令和6年能登半島地震災害義援金	令和6年能登半島地震災害義援金（新潟県被災者支援分） 実施主体 新潟県共同募金会 金融機関 ゆうちょ銀行 口座番号 00130-0-515716 口座名義 新潟県共募能登半島地震災害義援金
令和6年能登豪雨災害義援金 実施主体 石川県共同募金会 金融機関 ゆうちょ銀行 口座番号 00170-7-732071 口座名義 石川県共募令和6年能登豪雨災害義援金	令和7年8月豪雨義援金（熊本県） 実施主体 熊本県共同募金会 金融機関 ゆうちょ銀行 口座番号 00930-3-326680 口座名義 熊本県共同募金会令和7年8月豪雨義援金（熊本県）
令和7年大分市佐賀関大規模火災義援金 実施主体 大分県共同募金会 金融機関 ゆうちょ銀行 口座番号 00990-4-213676 口座名義 大分県共募佐賀関火災義援金	義援金は税制優遇措置の対象となります。 相生市社会福祉協議会の窓口でも受け付けています。

ふくし出前講座
～学び合い、支え合うまちへ～

相生市社会福祉協議会では、地域の社協支部や自治会、団体などへ出向き、座学や車いすや手話などの体験等を行う「ふくし出前講座」を行っています。福祉について広く学び、助け合いの輪を広めませんか？

分野	主な内容（例）
地域福祉	○赤い羽根共同募金について ○善意銀行と地域福祉について ○これからの地域づくりについて ○ひきこもりや生活困窮について …など
ボランティア	○ボランティアのいろはについて ○災害とボランティアについて …など
高齢者	○介護保険について ○認知症について ○介護・認知症の予防について ○デイサービスってこんなところ …など
障がい・児童	○障害福祉サービスについて ○障害者の理解について ○手話や点字を学ぼう…など
児童福祉	○乳幼児や児童が安心して暮らせるように …など

記載の無いテーマでもできる限り対応いたします。気軽にご相談ください。また、講座の時間等についても、調整いたします。

このページのお問合せ・申込み >>> 相生市社会福祉協議会 ☎23-2666

広告

印刷のことなら、何でもおまかせください！

四色印刷機 シール印刷機 オンデマンド印刷機

企画提案から印刷・加工まで何でもご相談ください。

相生事務所：〒678-0008 相生市栄町12番1号
☎22-1111 <http://www.hatojin.jp/>

有限会社 **はと印刷**

在宅生活でお困りなことはありませんか？

ホームヘルプステーション

ほほえみ

介護タクシー電話番号 **080-3387-8127**

☎0791-24-7177 合同会社 Happiness 相生市大石町19-10 西本ビル2階